Format A3 06.10.2025 1:20'000

Druckzonen
Wasserversorgung Kreuzlingen

Reproduziert mit Bewilligungscode 8510/V Kreuzlingen des Vermessungsamtes des Kantons Thurgau / Gültigkeitsdauer: 3 Monate © Energie Kreuzlingen

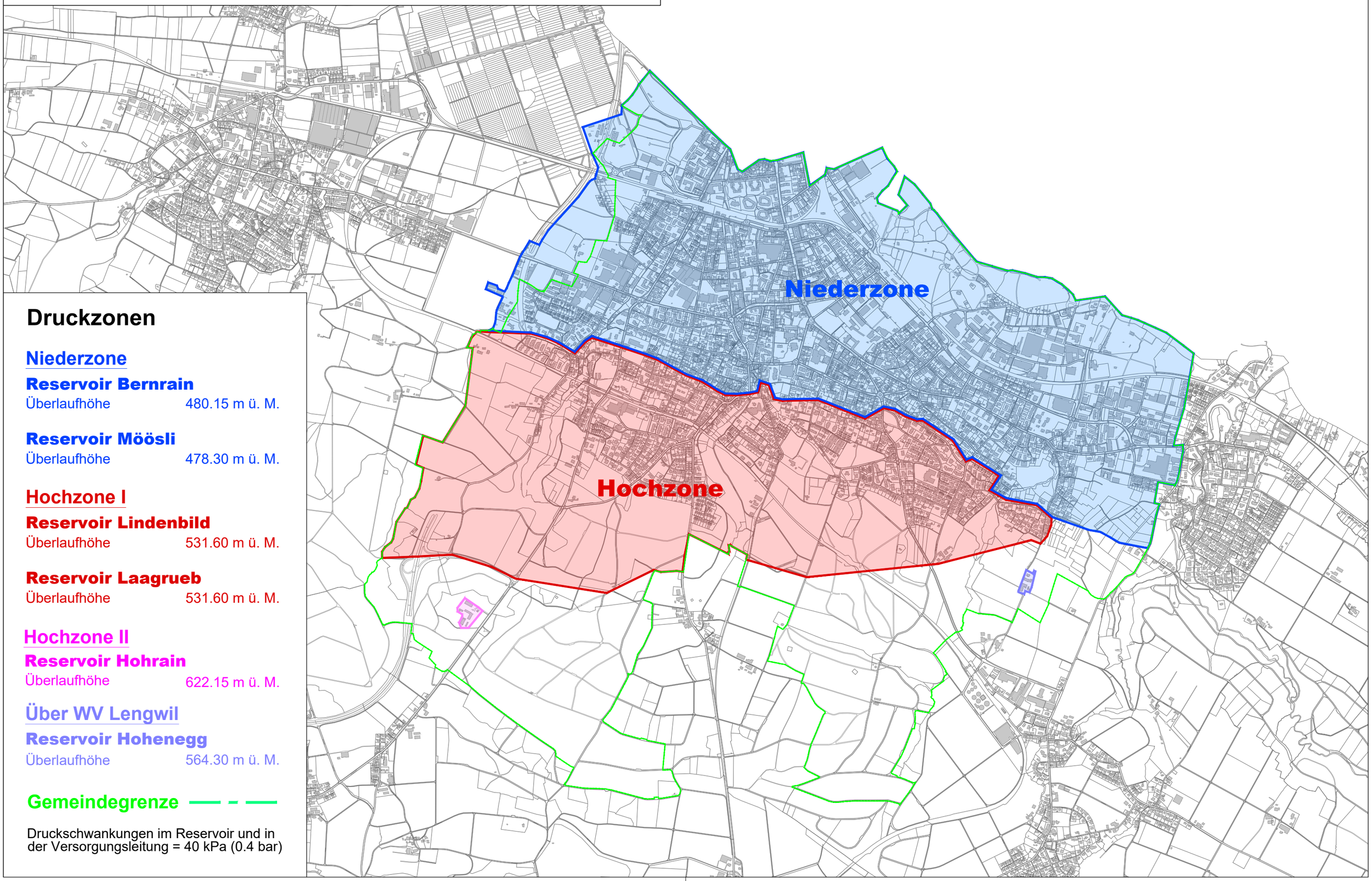

Druckzonen

Niederzone

Reservoir Bernrain
Überlaufhöhe 480.15 m ü. M.

Reservoir Möösli
Überlaufhöhe 478.30 m ü. M.

Hochzone I

Reservoir Lindenbild
Überlaufhöhe 531.60 m ü. M.

Reservoir Laagrueb
Überlaufhöhe 531.60 m ü. M.

Hochzone II

Reservoir Hohrain
Überlaufhöhe 622.15 m ü. M.

Über WV Lengwil

Reservoir Hohenegg
Überlaufhöhe 564.30 m ü. M.

Gemeindegrenze

Druckschwankungen im Reservoir und in der Versorgungsleitung = 40 kPa (0.4 bar)